

## 08.02.01

### Parc de vehicles de Terrassa

Tipologia. 1987-1999

Any	Turismes	Camions	Autocars	Motocicletes	Ciclomotors	Tractors	Remolcs	Total
1987	51.350	3.931	49	5.050	6.500	107	0	<b>66.987</b>
1988	55.608	5.342	54	5.331	6.992	156	0	<b>73.483</b>
1989	56.686	5.745	60	5.449	7.382	157	0	<b>75.479</b>
1990	57.374	6.896	113	5.461	7.870	200	155	<b>78.069</b>
1991	59.660	7.730	185	5.982	8.042	299	347	<b>82.245</b>
1992	62.683	8.926	79	6.321	8.032	382	499	<b>86.922</b>
1993	63.355	8.952	115	6.330	7.471	395	568	<b>87.186</b>
1994	64.732	9.168	111	6.301	7.425	407	633	<b>88.777</b>
1995	65.643	9.406	105	6.239	7.115	454	727	<b>89.689</b>
1996	67.136	9.739	101	6.127	6.935	503	788	<b>91.329</b>
1997	68.495	10.055	111	5.982	6.376	571	848	<b>92.438</b>
1998	72.881	10.632	113	6.083	7.466	670	906	<b>98.751</b>
1999	74.780	10.604	50	5.950	7.746	678	393	<b>100.201</b>
$\Delta\%$ 98/99	2,61	-0,26	-55,75	-2,19	3,75	1,19	-56,62	<b>1,47</b>
$\Delta\%$ 90/99	30,34	53,77	-55,75	8,95	-1,58	239,00	153,55	<b>28,35</b>
Vehicles/1000 hab	432,74	61,36	0,29	34,43	44,82	3,92	2,27	<b>579,84</b>

Font: Ajuntament de Terrassa, Servei de Sistemes d'Informació.

**Evolució del nombre de vehicles matriculats a Terrassa.  
1987-1999**

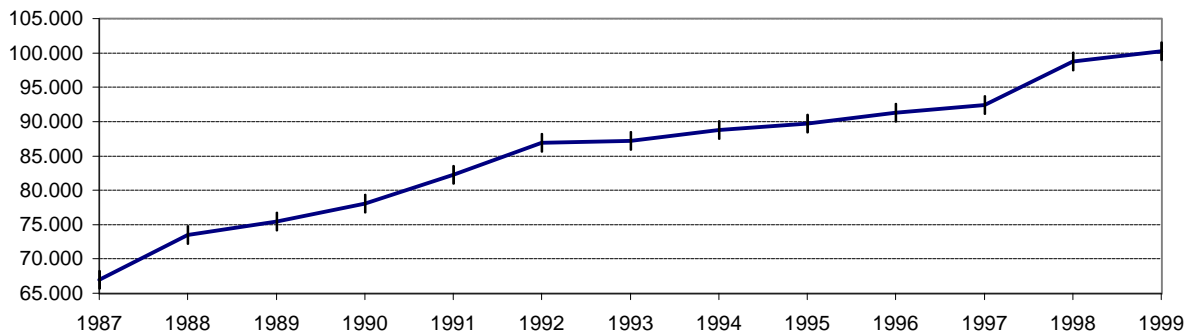

**Evolució del nombre de motocicletes i ciclomotors de Terrassa  
1987-1999**

